Dance Studio Saitama City Ballet

● オプションクラス

●オープンクラス

単発・チケット参加
対象：成人

月謝対象クラス

● バレエクラス
● DE ヒップホップクラス

担当講師

Yo 小池 陽子
Mo Miss. Momoko

Mon	Tue	Wed	Thu	Fri	Sat	Sun
SCB生徒がコンクール・コンテスト・イベント参加時、クラスが休講・振替となる場合があります。			1	2 Mo ●18:00-19:00 キッズ DE ●19:15-20:45 Jr. 1・2	3 Mo ● 13:30-14:00 エンジェル DE ● 14:15-15:45 Jr. 1・2 ● 16:00-17:30 DE 選抜	4
5 Yo ● 19:15-20:30 Jr.1・2・特 ● 20:30-21:00 ヴァリエーション	6 Yo ● 10:00-10:30 ピラティス ● 10:45-11:45 バレエ基礎 ●18:00-19:00 キッズ・Jr 特 1 ●19:15-20:30 Jr.2・特2 ●20:30-21:00 ポワント基礎	7 Yo ● 18:30-19:00 エクササイズ ● 19:15-20:30 Jr.1・2・特 20:30-21:00 特コンクール	8	9 Mo ●18:00-19:00 キッズ DE ●19:15-20:45 Jr. 1・2	10 11:00-12:45 アリス リハーサル Yo ●13:15-14:00 エンジェル ●14:15-15:15 キッズ ●15:30-17:00 Jr.1・2・特 ●17:15-17:45 英会話 ●18:00-19:30 DE 選抜 Mo	11
12 Yo ● 19:15-20:30 Jr.1・2・特 ● 20:30-21:00 ヴァリエーション	13 Yo ● 10:00-10:30 ピラティス ● 10:45-11:45 バレエ基礎 ●18:00-19:00 キッズ・Jr 特 1 ●19:15-20:30 Jr.2・特2 ●20:30-21:00 ポワント基礎	14 Yo ● 18:30-19:00 エクササイズ ● 19:15-20:30 Jr.1・2・特 20:30-21:00 特コンクール	15	16 Mo ●18:00-19:00 キッズ DE ●19:15-20:45 Jr. 1・2	17 Yo ●10:00-11:30 Jr.1・2・特 11:45-13:15 アリス・リハーサル ● 13:30-14:00 エンジェル DE ● 14:15-15:45 Jr. 1・2 ● 16:00-17:30 DE 選抜 Mo	18 ●10:00-10:45 エンジェル Yo ●11:00-12:00 キッズ ●12:15-13:45 Jr.1・2・特 13:50-14:30 特コンクール ●14:45-16:15 コンテンポラリー 16:45-18:00 アリス・リハーサル
19 Yo ● 19:15-20:30 Jr.1・2・特 ● 20:30-21:00 ヴァリエーション	20 Yo ● 10:00-10:30 ピラティス ● 10:45-11:45 バレエ基礎 ●18:00-19:00 キッズ・Jr 特 1 ●19:15-20:30 Jr.2・特2 ●20:30-21:00 ポワント基礎	21 特別コース コンクール参加者あり 時間変更 Yo ● 19:30-20:45 Jr.1・2・特 20:45-21:15 特コンクール	22	23 アリス 再撮影 @プラザウエスト DE→振替未定	24 DE→1/4振替 ● 10:00-10:45 エンジェル ● 11:00-12:00 キッズ 13:30-17:00 クリスマス会 @プラザイースト	25 Yo ●10:00-10:45 エンジェル ●11:00-12:00 キッズ ●12:15-13:45 Jr.1・2・特 13:50-14:30 特コンクール DE イベント出演 @横浜ランドマークホール
26 エクササイズ振替 Yo ● 18:30-19:00 エクササイズ ● 19:15-20:30 Jr.1・2・特 ● 20:30-21:00 ヴァリエーション	27	28	29	30	31 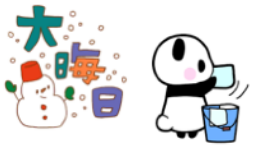	

SCB 冬休み　12/27（火）-1/5（木）